

BODAI DOJO

Associazione Zen Bodai Dojo

**Contribuisci alla costruzione del Centro Zen
di Costigliole d'Asti**

Dona e sostieni il nostro progetto!

L'associazione

L'Associazione Zen Bodai Dojo è nata nel 2008.

É un ente religioso, apolitico e senza fine di lucro.

L'associazione ha come principale obiettivo la pratica e la diffusione dello Zen secondo l'insegnamento del maestro Taisen Deshimaru, Roland Yuno Rech e il suo discepolo, nostro maestro, Giuseppe Mokuza Signoritti che è anche insegnante di pittura Sumi-e.

L'associazione è affiliata all'UBI (Unione Buddhista Italiana), all'AZI (Associazione Zen Internazionale) e all'ABZE (Association Zen Bouddhiste d'Europe).



Unione
Buddhista
Italiana



ASSOCIATION ZEN
INTERNATIONALE

FONDATEUR MAÎTRE TAISEN DESHIMARU

Association
Bouddhiste **Zen**
d'Europe

Il nuovo Centro Zen di Costigliole d'Asti



Definizione del progetto

Dopo circa 10 anni di ricerca di un luogo adatto, sotto la guida del maestro Beppe Mokuza, i membri dell'Associazione Zen Bodai Dojo, seguendo un'esigenza che è nata dalla pratica, hanno oggi in progetto di creare un Centro Zen a Costigliole d'Asti.

Tale luogo sarà un centro residenziale per la pratica del Buddismo Zen Soto e potrà ospitare gruppi fino a 30-45 persone per ritiri di meditazione Zen.

L'associazione si prefigge inoltre di attivare iniziative e progetti di interesse sociale, culturale, artistico e sportivo con la finalità di sostegno del tessuto sociale sia locale che nazionale ed internazionale.

Costigliole d'Asti

Il comune di Costigliole, di circa 6.000 abitanti, si trova nel nord Italia, nella regione Piemonte, in provincia di Asti. Dista 20 km da Alba e 14 km da Asti.

Costigliole è incastonato tra le estreme propaggini delle Langhe e le prime colline del Monferrato e fa parte del territorio individuato dall'Unesco come Patrimonio Mondiale dell'Umanità.

Territorio ricco di storia, cultura e tradizione che ha tra i suoi punti di forza l'arte culinaria e la coltivazione della vite.

Il centro storico di Costigliole





ance

Switzerland

Centro Zen

Italy



Satellite



Informazioni sull'immobile

La proprietà è situata in posizione panoramica, molto affascinante e silenziosa tra le colline di Costigliole d'Asti, con vista su Langhe e Alpi.

Il caseggiato è una cascina di ampia metratura (circa 500 mq) con 4 ettari di terreno in un unico corpo. Il terreno si sviluppa intorno al fabbricato garantendone la giusta privacy e la libertà di espressione.

Nel terreno vi sono due sorgenti di acqua, alberi da frutto con varietà autoctone di pere, mele, susine e melograni, due grandi appezzamenti di terra con vigneto e dei grandi alberi che proteggono le case ed un bosco.



Prato a verde

Parcheggio

Prato a verde

Caratteristiche dell'immobile

Totale mq della proprietà 36.000 di cui:

Abitazione: 500 mq

Vigna: 20.000 mq

Prato: 10.000 mq

Seminativo: 2.000 mq

Bosco: 2.000mq









Focus sull'acquisto

Il nostro obiettivo è acquistare l'intero immobile.

La proprietà è divisa in due lotti ed il primo è già stato recentemente acquisito dall'associazione. Il progetto è di acquistare la seconda parte entro fine 2021. La trasformazione del luogo con la sua ristrutturazione o ricostruzione avverrà successivamente.

Nel frattempo, l'architetto olandese Dieter Blok ha donato il suo tempo e la sua professionalità per realizzare un progetto di presentazione del crowdfunding / fundraising con una panoramica sullo stato attuale della location e sulla possibilità di trasformare l'edificio.





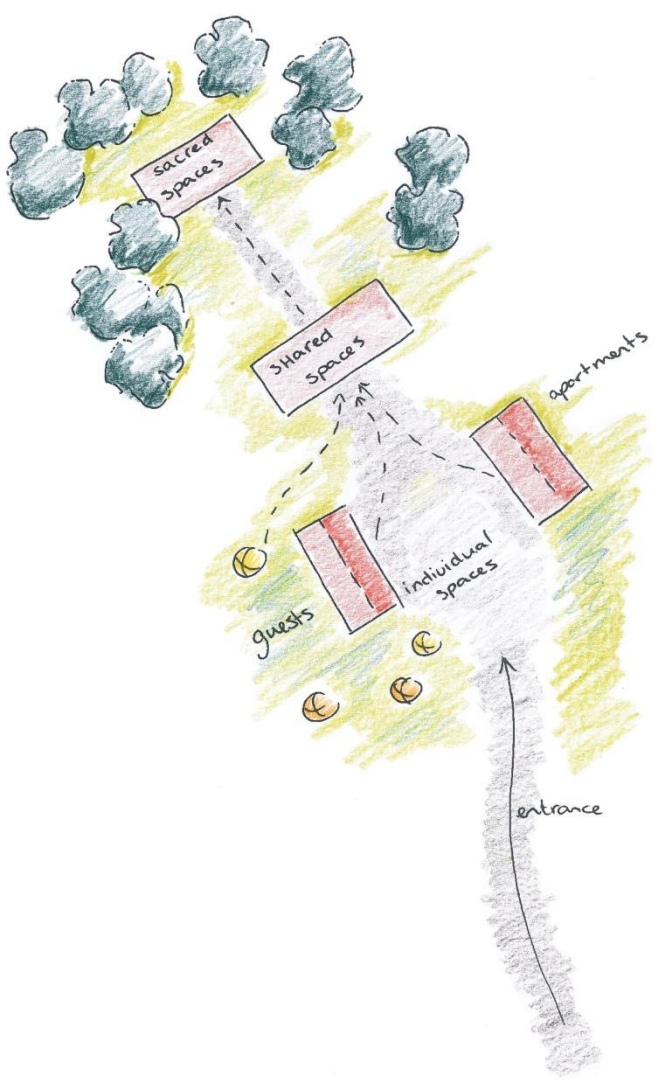

Possibile trasformazione dell'edificio

Il vostro contributo per aiutarci a realizzare l'acquisizione,
la manutenzione e la ristrutturazione
del Centro Zen di Costigliole d'Asti

Associazione Zen Bodai Dojo

IBAN:IT21Y0853022505000000045799

BIC: ICRAITRREQ0

Banca d'Alba

Puoi donare anche attraverso Paypal o carta di credito inquadrando il QR code:





Grazie di cuore